

**CÂMARA MUNICIPAL DE LAVRAS**  
**ESTADO DE MINAS GERAIS**  
COMISSÃO DE CONTRATAÇÃO

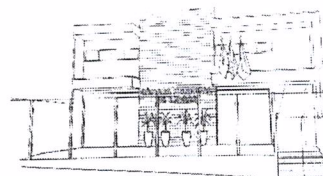

**ATA DE REGISTRO DE PREÇOS Nº 003/2025**  
**PREGÃO ELETRÔNICO Nº 004/2025**  
**PROCEDIMENTO LICITATÓRIO Nº 006/2025**  
**VALIDADE: 01 (UM) ANO**

Aos 04 (quatro) dias de junho de 2025, na Câmara Municipal de Lavras, situada na Av. Pedro Sales, 542, Centro, Lavras. Minas Gerais, CEP. 37.200-238, o Excelentíssimo Presidente, Vereador **UBIRAJARA CASSIANO ROCHA**, portador da cédula de Identidade MG-20.769.726, e inscrito no CPF/MF sob o nº 007.533.636-74, nos termos dos arts. 82 a 86 da Lei Federal 14.133. de 1º de abril de 2021, em face da classificação das propostas apresentadas no **PREGÃO ELETRÔNICO PARA REGISTRO DE PREÇOS Nº 004/2025, PROCEDIMENTO LICITATÓRIO Nº 006/2025**, por deliberação da Sra. Pregoeira, adjudicado em 16 de maio de 2025, e homologado pelo Excelentíssimo Presidente em 16 de maio de 2025, já qualificado, RESOLVENDO registrar os preços da Licitante Vencedora, doravante Empresa **PRIMA LETTERA COMÉRCIO LTDA**, pessoa jurídica de direito privado inscrita no CNPJ sob o nº 01.956.142/0001-90, com sede à Rua Santana, nº 176, Centro, em Lavras - MG, representada por sua representante legal Sra. **HELEN MAZZIERO SALLES**, portadora da Carteira de Identidade nº 19.172.115-3, e inscrita no CPF sob o nº 124.631.828-81, para o **fornecimento de materiais de escritório, para atender às demandas da Câmara Municipal de Lavras**, conforme descrição, características, prazos e demais obrigações constantes no Termo de Referência, anexo desta Ata de SRP, cujas propostas foram classificadas em primeiro lugar, observadas as condições enunciadas nas Cláusulas que se seguem: **DO OBJETO:** Constitui objeto da presente ATA DE REGISTRO DE PREÇOS, a aquisição de materiais de escritório, para atender às demandas da Câmara Municipal de Lavras, conforme especificações constantes do Estudo Técnico Preliminar (ETP) do Edital do Pregão Eletrônico epigrafo. **DA DOTAÇÃO ORÇAMENTÁRIA:** As despesas com a aquisição epigrafada correrão por dotação própria que deverá ser exigida na emissão do Empenho, nos termos do art. 95, inciso II, da Lei Federal nº 14.133/2021. **DA VALIDADE DOS REGISTROS DE PREÇOS:** A presente Ata terá validade de 01 (um) ano, contado a partir da data de sua assinatura, podendo ser prorrogado por igual período, conforme art. 84 da Lei federal nº 14.133/2021. Para resolução de dúvidas e/ou procedimentos, esta Ata de Registro de Preços seguirá as disposições previstas na Seção V, "Do Sistema de Registro de Preços", da Lei Federal nº 14.133/2021. Não será permitida a utilização (adesão) desta Ata de Registro de Preços por outros órgãos. **DO PRAZO E DO LOCAL DE ENTREGA:** Os materiais de escritório deverão ser entregues, no Prédio Sede da Câmara Municipal de Lavras, localizado na Avenida Pedro Sales, nº 542, Centro, Lavras/MG, conforme solicitação, com todas as despesas pagas pela empresa registrada, e executados parceladamente conforme demanda da Câmara Municipal de Lavras, no prazo máximo de até 5 (cinco) dias úteis, contados a partir da solicitação, por meio da devida Nota de Empenho, que será emitida pela Presidência da Câmara Municipal de Lavras. **DO FORNECIMENTO:** Os materiais de escritório deverão ser fornecidos de acordo com as especificações, prazos e demais condições constantes dos Anexos do Edital do Pregão Eletrônico nº 004/2025. A licitante vencedora deverá entregá-los conforme as particularidades e condições estipuladas em sua proposta comercial. Deverá a licitante vencedora do certame comunicar à Presidência da Câmara Municipal de Lavras, no ato de recebimento da Nota de Empenho com Ordem de Fornecimento, por escrito, se, porventura, não puder fornecer os itens adjudicados e requeridos, informando os motivos correlatos, submetendo-se às penalidades legais cabíveis. **DO PAGAMENTO:** O pagamento dos materiais de escritório fornecidos pela licitante vencedora será realizado em até 15 (quinze) dias úteis após a apresentação da respectiva Nota Fiscal de entrega ao Gestor e Fiscal da Ata de Registro de Preços a ser gerada, sendo efetuada a retenção na fonte dos tributos e contribuições elencados na legislação aplicável, caso tenham, com cálculo feito a partir do valor final da proposta ofertada. O



**CÂMARA MUNICIPAL DE LAVRAS**  
**ESTADO DE MINAS GERAIS**  
COMISSÃO DE CONTRATAÇÃO

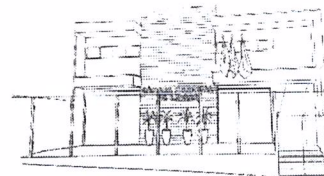

pagamento será creditado em favor da licitante vencedora, por meio de ordem bancária, DEVENDO para isto, ficar explicitado na Nota Fiscal, o nome do Banco, agência, localidade e número da conta corrente em que deverá ser efetivado o crédito, devendo ser registrada na razão social e CNPJ da licitante vencedora. Deverá ser procedida consulta "ONLINE" junto aos órgãos correspondentes antes do pagamento a ser efetuado a licitante vencedora, para verificação da situação da mesma, relativamente às condições de habilitação exigidas no Pregão Eletrônico, cujos resultados serão impressos e juntados aos autos do processo próprio, podendo a Câmara Municipal de Lavras, valer-se da regularidade do SICAF para tal finalidade. Caso haja aplicação de multa, o valor será descontado de qualquer fatura ou crédito existente na Câmara Municipal de Lavras em favor da licitante vencedora. Caso a multa seja superior ao crédito eventualmente existente, a diferença será cobrada administrativamente, ou judicialmente, se necessário. Nos casos de eventuais atrasos de pagamento, desde que a licitante vencedora não tenha concorrido de alguma forma para tanto, fica convencionado que a taxa de atualização financeira devida pela Câmara Municipal de Lavras, entre a data acima referida e a correspondente ao efetivo adimplemento do fornecimento, será calculada com base no INPC/IBGE, conforme legislação pertinente. O Pagamento da Nota Fiscal fica vinculado à prévia conferência e aprovação dos botijões de gás de cozinha na forma disposta no item 6.1 do Termo de Referência. As Notas Fiscais que apresentarem incorreções serão devolvidas à licitante vencedora e o prazo para o pagamento passará a correr a partir da data da reapresentação do documento, considerado válido pelo Gestor e Fiscal da Ata de Registro de Preços.

**DO ACOMPANHAMENTO DA ENTREGA:** Os fornecimentos registrados e, porventura, contratados, através de Nota de Empenho e Autorização de Fornecimento (AF), serão vinculados à aprovação da servidora Josy Karla Ferreira Teobaldo, responsável pelo Almoxarifado. O recebimento PROVISÓRIO, para efeitos de posterior verificação da conformidade dos materiais de escritório à especificação deste Termo de Referência, realizar-se-á, no ato da entrega, por termo circunstanciado redigido pela servidora Josy Karla Ferreira Teobaldo, responsável pelo Almoxarifado, conforme previsão do art. 140, inciso II, alíneas "a" e "b", da Lei Federal nº 14.133/2021. O recebimento DEFINITIVO, após a verificação da qualidade e quantidade dos materiais de escritório, bem como seu atendimento às condições deste Termo de Referência, com consequente aceitação, realizar-se-á, em até 10 (dez) dias úteis após a data efetiva da entrega dos mesmos, também mediante termo circunstanciado redigido pela servidora Josy Karla Ferreira Teobaldo, responsável pelo Almoxarifado, conforme previsão do art. 140, inciso II, alíneas "a" e "b", da Lei Federal nº 14.133/2021.

**DAS OBRIGAÇÕES DA DENTENTORA DO REGISTRO:** Efetuar a entrega dos materiais de escritório, no prazo e nas especificidades estabelecidas no Edital do Pregão Eletrônico nº 004/2025 e neste Termo de Referência; Arcar com todas e quaisquer despesas, tais como, materiais acessórios, transportes, encargos sociais, seguros, tributos diretos e indiretos, incidentes sobre o fornecimento do objeto; Responsabilizar-se pelos danos causados diretamente à Câmara Municipal de Lavras ou a terceiros, decorrentes de sua culpa ou dolo até a entrega do objeto no local indicado, incluindo as entregas feitas por transportadoras; Prestar todos os esclarecimentos que forem solicitados pela Câmara Municipal de Lavras até o término da vigência da(s) Ata(s) de Registro de Preços com os itens desta licitação; Entregar todos os materiais de escritório de acordo com as especificações descritas neste Termo de Referência, observados os quantitativos e detalhamento apresentados; Manter, durante o período de contratação, o atendimento das condições de habilitação exigidas na licitação; Arcar com as despesas decorrentes de qualquer infração cometida por seus empregados quando do fornecimento e entrega do objeto; Apresentar laudo de cumprimento à legislação ambiental na fabricação e comercialização dos produtos fornecidos sempre que solicitado pela Administração da Câmara Municipal de Lavras, para além dos laudos previstos em cada item; Apresentar os materiais em perfeitas condições e devidamente lacrados; Entregar os materiais de escritório, quando solicitados, no prazo máximo de até 5 (cinco) dias úteis; Apresentar a fatura com o valor correspondente ao fornecimento, conforme regramento estipulado no Termo de



**CÂMARA MUNICIPAL DE LAVRAS**  
**ESTADO DE MINAS GERAIS**  
COMISSÃO DE CONTRATAÇÃO

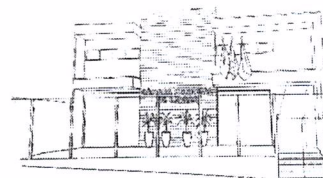

Referência e respectivo Edital. **DA RESPONSABILIDADES DA GERENCIADORA:** Proporcionar todas as facilidades para que a licitante vencedora possa cumprir suas obrigações dentro das normas e condições estipuladas neste Termo de Referência. Rejeitar, no todo ou em parte, os materiais de escritório entregues em desacordo com as obrigações assumidas pela licitante vencedora. Fiscalizar a qualidade e quantidade dos materiais de escritório. Efetuar o pagamento nas condições pactuadas. Comunicar à vencedora toda e qualquer ocorrência considerada irregular relacionada com o fornecimento do objeto do certame. Verificar a regularidade da situação previdenciária, fiscal e trabalhista da vencedora, antes de efetuar o pagamento devido. Aplicar as advertências, multas e demais cominações legais pelo descumprimento parcial ou total dos termos deste Termo de Referência e respectivo Edital. **DAS SANÇÕES:** As previsões das hipóteses de infrações, o rito de apuração, garantida a ampla defesa e o contraditório, e a aplicação das sanções, estão descritas no item XXII do Edital do Pregão Eletrônico nº 004/2025, vinculando-se integralmente a esta Ata de Registro de Preços independente de sua transcrição. **DAS DISPOSIÇÕES FINAIS:** O instrumento contratual será substituído pela Nota de Empenho e pela Autorização de Fornecimento competentes, vez que são instrumentos hábeis para tanto, conforme os termos do art. 95, inciso II, da Lei nº 14.133/2021, vinculando-se integralmente a detentora do registro de preços, às obrigações pactuadas nesta Ata de Registro de Preços, juntamente àquelas previstas no Termo de Referência e no Edital do Pregão Eletrônico epígrafado. Fica eleito o foro desta Comarca de Lavras, Estado de Minas Gerais, para dirimir quaisquer questões decorrentes da utilização desta presente Ata.

**PLANILHA DE ITENS REGISTRADOS CONFORME HOMOLOGAÇÃO**

ITEM	UN	QTDE	DESCRIÇÃO	VALOR UNITÁRIO	VALOR TOTAL
02	UN	05	Apagador para quadro branco/magnético, com feltro macio, base plástica na cor preta, com compartilhamento para dois pincéis, dimensões aproximadas de 15cm x 5,5cm. Similar às marcas Pilot, Faber Castell.	R\$ 4,35	R\$ 21,75
03	UN	10	Caneta técnica com ponta poliéster, ponteira de metal, ponta de 0,5 mm, tinta resistente à água e luz e na cor preta, para assinatura em diplomas. Similar às marcas Uni-Ball, Pilot.	R\$ 11,45	R\$ 114,50
04	UN	25	Régua plástica transparente, com 30 cm de comprimento, aproximadamente 3,5 cm de largura e 2 mm de espessura, com marcação de centímetros e milímetros. Similar às marcas Tilibra, Trident.	R\$ 0,80	R\$ 20,00
05	UN	70	Bloco de aviso autocolante, 100 folhas removíveis, sem pautas, cor amarelo claro, medindo 76mm X 60mm. Similar às marcas 3M, Post-it, Note.	R\$ 2,75	R\$ 192,50
06	UN	70	Bloco de aviso autocolante, 100 folhas removíveis, sem pautas, cor azul claro,	R\$ 2,55	R\$ 178,50

**CÂMARA MUNICIPAL DE LAVRAS**  
**ESTADO DE MINAS GERAIS**  
**COMISSÃO DE CONTRATAÇÃO**

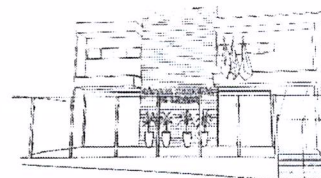

			medindo 76mm X 60mm. Similar às marcas 3M, Post-it, Note.		
07	UN	50	Bloco de aviso autocolante, 100 folhas removíveis, sem pautas, cor rosa claro, medindo 76mm X 60mm. Similar às marcas 3M, Post-it, Note.	R\$ 2,55	R\$ 127,50
08	UN	50	Borracha plástica para apagar escrita à lápis/grafite, medindo 45mm X 25mm X 15mm, protegida por capa plástica removível, composição a base de materiais que não manchem o papel ao pagar a escrita. Similar às marcas Faber Castell, Bic, Mercur.	R\$ 0,75	R\$ 37,50
10	UN	350	Caneta esferográfica de escrita fina, tinta azul, corpo sextavado em material transparente, com orifício para entrada de ar no corpo da caneta distante 6 cm da ponta superior e 8,3cm da ponta inferior, ponta com biqueira plástica e esfera em tungstênio, com escrita em 0,8mm, fixação da carga por pressão entre a biqueira e o tubo sextavado transparente, tubo de carga com no mínimo 11cm de altura e 1,25cm de espessura e 10cm de carga de tinta, tampa da biqueira e da parte superior fixado por pressão no corpo sextavado transparente, validade mínima de 3 anos contados a partir da entrega. Similar às marcas Faber Castell, Bic.	R\$ 0,72	R\$ 252,00
11	UN	150	Caneta esferográfica de escrita fina, tinta preta, corpo sextavado em material transparente, com orifício para entrada de ar no corpo da caneta distante 6 cm da ponta superior e 8,3cm da ponta inferior, ponta com biqueira plástica e esfera em tungstênio, com escrita em 0,8mm, fixação da carga por pressão entre a biqueira e o tubo sextavado transparente, tubo de carga com no mínimo 11cm de altura e 1,25cm de espessura e 10cm de carga de tinta, tampa da biqueira e da parte superior fixado por pressão no corpo sextavado transparente, validade mínima de 3 anos, contados a partir da entrega. Similar às marcas Faber Castell, Bic.	R\$ 0,70	R\$ 105,00
12	UN	50	Caneta esferográfica de escrita fina, tinta vermelha, corpo sextavado em	R\$ 0,72	R\$ 36,00



**CÂMARA MUNICIPAL DE LAVRAS**  
**ESTADO DE MINAS GERAIS**  
 COMISSÃO DE CONTRATAÇÃO

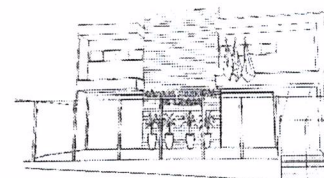

			material transparente, com orifício para entrada de ar no corpo da caneta distante 6 cm da ponta superior e 8,3cm da ponta inferior, ponta com biqueira plástica e esfera em tungstênio, com escrita em 0,8mm, fixação da carga por pressão entre a biqueira e o tubo sextavado transparente, tubo de carga com no mínimo 11cm de altura e 1,25cm de espessura e 10cm de carga de tinta, tampa da biqueira e da parte superior fixado por pressão no corpo sextavado transparente, validade mínima de 3 anos contados a partir da entrega. Similar às marcas Faber Castell, Bic.		
15	UN	40	Caneta marcadora para CD/DVD, com tampa e corpo em plástico, ponta de 1 mm em poliacetato, para escrita em acetato, PVC e poliéster. Tinta à base de álcool, na cor preta. Validade mínima de 2 anos contados a partir da entrega. Similar às marcas Pilot, Faber Castell.	R\$ 8,36	R\$ 334,40
16	CX	40	Clips para papéis, 2/0, fabricado com arame de aço zincado, produto resistente e durável. Caixa com 500 g. Similar às marcas ACC, Tilibra.	R\$ 10,95	R\$ 438,00
18	UN	100	Corretivo em fita, tipo roller, com correção instantânea e seca, med. 12mm X 4,2mm, validade mínima de 1 ano contado a partir da entrega. Similar às marcas Bic, Mercur.	R\$ 11,70	R\$ 1.170,00
19	RL	50	Fita adesiva dupla face transparente, tamanho 19mmx2m, composição: massa de adesivo acrílico transparente e liner verde. Similar às marcas 3M, Adere.	R\$ 5,80	R\$ 290,00
21	RL	50	Fita adesiva transparente, tipo durex, grande, tamanho 12mmx50m. Similar às marcas 3M, Adelbras.	R\$ 1,03	R\$ 51,50
24	UN	5	Grampeador profissional modelo GW390 com capacidade para grampear até 100 folhas de 75g/m² de uma única vez, cor: preto. Produzido totalmente em aço com base e apoio plástico anatômico e com pintura eletrostática de alta resistência. Peso até: 0,840 kg. Similar às marcas Classe, Cavia.	R\$ 55,95	R\$ 279,75

**CÂMARA MUNICIPAL DE LAVRAS**  
**ESTADO DE MINAS GERAIS**  
COMISSÃO DE CONTRATAÇÃO

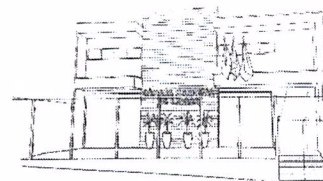

25	UN	40	Grampeador médio de mesa metálico, pintura epóxi, apoio da base em polietileno e coberto em resina termoplástica, capacidade para grampear até 30 folhas de papel 75g/m2, fabricado em chapa de aço, base de fechamento do grampo com duas posições (grampo fechado e aberto), em aço, com acabamento niquelado, estojo de alojamento dos grampos em chapa de aço, mola resistente com retração automática, capacidade de carga de meio pente de grampos 26/6, podendo utilizar grampos 24/6 e 26/6, dimensões 130 X 38 X 53 mm. Similar às marcas Cis, Carbex.	R\$ 15,25	R\$ 610,00
26	CX	100	Grampo 26/6, aço cobreado, caixa c/ 5000, primeira linha ou de melhor qualidade. Similar às marcas ACC, Tilibra.	R\$ 4,16	R\$ 416,00
27	PC	50	Grampo trilho estendido, de plástico injetado em polietileno, branco, medidas do grampo 11,30 cada haste/11cm espelho, capacidade para 600 folhas, pacote com 50 unidades. Similar às marcas Dello, Tilibra.	R\$ 16,38	R\$ 819,00
28	PC	80	Grampo trilho de plástico injetado em polietileno, branco, medida aproximada 19,5cm, capacidade para no mínimo 200 folhas 75gr, pacote com 50 unidades. Similar às marcas Dello, Tilibra.	R\$ 7,75	R\$ 620,00
30	UN	200	Lápis grafite, graduação HB, formato sextavado, medindo, no mínimo, 172mm de comprimento, com mina grafite de 2,0mm de diâmetro. Escrita macia, escura e de excelente apagabilidade. Com impresso em seu corpo: a marca, o modelo e a certificação no INMETRO. Composição: madeira reflorestada, material cerâmico e grafite. Produto com certificação no INMETRO, FSC e ISO 9001:2008. Similar às marcas Faber Castell, Mercur.	R\$ 0,35	R\$ 70,00
31	UN	120	Pasta suspensa plastificada, com haste plástica resistente, acompanhada de grampos plásticos, visores e etiquetas	R\$ 3,63	R\$ 435,60

**CÂMARA MUNICIPAL DE LAVRAS**  
**ESTADO DE MINAS GERAIS**  
 COMISSÃO DE CONTRATAÇÃO

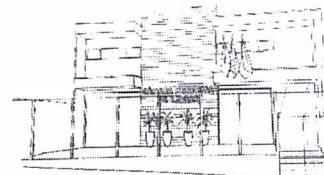

			com 6 posições para visores e etiquetas. Similar às marcas Polycart, Dello.		
33	UN	30	Perfurador em metal, para 02 (dois) furos de 06mm. Tamanho médio e alta resistência, margeador de metal para centralização dos furos, perfuram a 80mm entre centros de furos. Pintura eletrostática epóxi poliéster pó de alta resistência a abrasão e impactos, na cor preta. Capacidade de perfuração de aproximadamente 5mm (40 folhas de papel sulfite 75g/m²). Haste de perfuração com trava de segurança. Peso 850g. Dimensões: 17x11,5x11cm. Base protetora/coletora de confetes em borracha antiderrapante. Similar às marcas Like, Cis.	R\$ 36,85	R\$ 1.105,50
37	UN	20	Marcador permanente, com cerca de 14 cm de comprimento, traço grosso, tinta preta, com tampa para evitar ressecamento. Similar às marcas Sakura, Acrilex.	R\$ 3,80	R\$ 76,00
39	UN	15	Pincel atômico, cor azul, com tinta permanente à base de álcool com excelente fixação e ponta de feltro que não afunda, espessura da escrita de 2,0mm. Similar às marcas Pilot, Faber Castell.	R\$ 1,75	R\$ 26,25
40	UN	15	Pincel atômico, cor azul, com tinta permanente à base de álcool com excelente fixação e ponta de feltro que não afunda, espessura da escrita de 4,5mm. Similar às marcas Pilot, Faber Castell.	R\$ 1,40	R\$ 21,00
41	UN	15	Pincel atômico, cor azul, com tinta permanente à base de álcool com excelente fixação e ponta de feltro que não afunda, espessura da escrita de 8,0mm. Similar às marcas Pilot, Faber Castell.	R\$ 3,60	R\$ 54,00
42	UN	15	Pincel atômico, cor preto, com tinta permanente à base de álcool com excelente fixação e ponta de feltro que não afunda, espessura da escrita de 2,0mm. Pilot, Faber Castell.	R\$ 1,65	R\$ 24,75
43	UN	15	Pincel atômico, cor preto, com tinta permanente à base de álcool com	R\$ 1,40	R\$ 21,00



**CÂMARA MUNICIPAL DE LAVRAS**  
**ESTADO DE MINAS GERAIS**  
COMISSÃO DE CONTRATAÇÃO

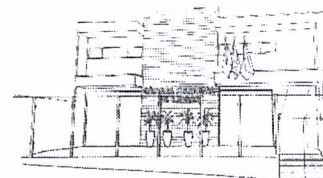

			excelente fixação e ponta de feltro que não afunda, espessura da escrita de 4,5mm. Similar às marcas Pilot, Faber Castel.		
45	UN	15	Pincel atômico, cor vermelho, com tinta permanente à base de álcool com excelente fixação e ponta de feltro que não afunda, espessura da escrita de 2,0mm. Similar às marcas Pilot, Faber Castel.	R\$ 1,40	R\$ 21,00
46	UN	15	Pincel atômico, cor vermelho, com tinta permanente à base de álcool com excelente fixação e ponta de feltro que não afunda, espessura da escrita de 4,5mm. Similar às marcas Pilot, Faber Castell.	R\$ 1,40	R\$ 21,00
47	UN	15	Pincel atômico, cor vermelho, com tinta permanente à base de álcool com excelente fixação e ponta de feltro que não afunda, espessura da escrita de 8,0mm. Similar às marcas Pilot, Faber Castel.	R\$ 3,70	R\$ 55,50
48	UN	60	Prancheta transparente, em acrílico, com prendedor metálico, dimensões aproximadas 34cm de comprimento x 24cm de largura. Similar às marcas Dello, Chies, Acrimed, Waleu.	R\$ 10,95	R\$ 657,00
50	CX	15	Mini clips de metal, nº 5, de alta durabilidade e resistência, cor prata, caixa com 100 unidades. Similar às marcas ACC, Tilibra.	R\$ 7,30	R\$ 109,50
51	UN	10	Marcador para CD e DVD, ponta de 2 mm, na cor preta. Similar às marcas Pilot, Acrilex.	R\$ 1,35	R\$ 13,50
55	UN	30	Tesoura para uso geral, com lâmina em aço inoxidável, cabo em polipropileno, medida aproximada de 19,5 cm. Similar às marcas Tramontina, Mundial, Creative.	R\$ 5,20	R\$ 156,00
56	UN	30	Caixa para correspondência, dupla, em acrílico super resistente, tamanho ofício, com duas bandejas fixas e regulação de altura para o armazenamento horizontal de documentos, fumê. Similar às marcas Novacril, Dello.	R\$ 23,15	R\$ 694,50



**CÂMARA MUNICIPAL DE LAVRAS**  
**ESTADO DE MINAS GERAIS**  
 COMISSÃO DE CONTRATAÇÃO

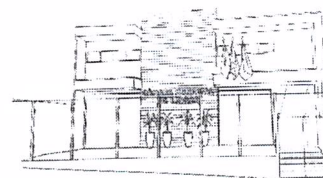

57	UN	50	Cartolina, com dimensões de 50 x 66 cm, 150 g/m², nas cores azul, verde, amarela, branca e vermelha, 10 unidades em cada cor. Similar às marcas Gloglow, Fedrigoni.	R\$ 0,85	R\$ 42,50
60	PC	20	Marcador de página adesivo, tipo seta, neon, multicolorido, dimensões 8 x 16 x 10 cm (C x L x A), pacote com 200 folhas. Similar às marcas GNA, BRW.	R\$ 8,16	R\$ 163,20
61	PC	2	Bobina térmica para relógio de ponto eletrônico 57 mm x 300 M. Pacote com 06 unidades. Similar às marcas Henry, Silfer.	R\$ 160,10	R\$ 320,20
62	UN	25	Organizador de mesa, confeccionado em acrílico fumê, dotado de um porta lápis/canetas, um porta-clips e um porta lembretes, fixados sobre uma base regular única de, no mínimo, 22cm x 6cm. Similar às marcas Waleu, Dello.	R\$ 11,45	R\$ 286,25
63	UN	20	Umedecedor de dedos em pasta, atóxica, sem glicerina, composição química que dificulte a propagação de fungos e bactérias, embalagem com, no mínimo, 10g. Similar às marcas CIS, Waleu.	R\$ 3,35	R\$ 67,00
64	UN	2	Cavelete Flip Chart, próprio para fixar blocos, mas também que aceite escrita por utilizar a mesma tela de quadros brancos, para reuniões, palestras e treinamentos. Tamanho: 180 cm. Dimensões aproximadas do quadro branco: 90 x 60 cm. Em madeira, com suporte de pé, dobrável. Peso máximo suportado: 4 kg. Similar às marcas Souza, Stalo.	R\$ 128,95	R\$ 257,90
65	UN	80	Pasta Aba Elástica; Cor: Transparente; Formato: Ofício. Medindo: 33,2 cm x 23,2 cm; Composição: Polipropileno; Detalhes: Sem Lombo / Textura Ondulada. Similar às marcas Dac, Tilibra, ACP.	R\$ 1,85	R\$ 148,00
66	UN	80	Pasta Aba elástica; Cor transparente; Formato Ofício. Medindo: 33,2 cm x 23,2 cm; Composição: Polipropileno, Detalhes: Lombo 20mm/ Textura	R\$ 2,80	R\$ 224,00

**CÂMARA MUNICIPAL DE LAVRAS**  
**ESTADO DE MINAS GERAIS**  
**COMISSÃO DE CONTRATAÇÃO**

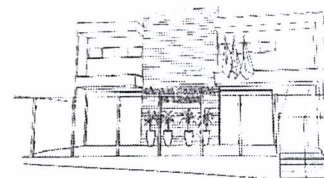

			Ondulada. Similar às marcas Dac, Tilibra, ACP.		
67	UN	80	Pasta Aba elástica; Cor transparente; Formato Ofício. Medindo: 33,2 cm x 23,2 cm; Composição: Polipropileno, Detalhes: Lombo 40mm/ Textura Ondulada. Similar às marcas Dac, Tilibra, ACP.	R\$ 3,65	R\$ 292,00
69	UN	100	Caneta marca texto azul, com ponta chanfrada em polietileno e filtro de poliéster, com tinta fluorescente e cor viva para sublinhar e destacar, espessura do traço 1mm para sublinhar e 4mm para destacar. Validade mínima de 2 anos contados a partir da entrega. Similar às marcas Pilot, Faber Castell, Bic, Master.	R\$ 1,14	R\$ 114,00
75	PC	30	Sacos plásticos tamanho ofício, incolor. Dimensões: 32x24x0,1 cm. Material: PP 0,05mm. Pacotes com 100 unidades. Similar às marcas Spiral, DAc, ACP.	R\$ 9,95	R\$ 298,50
78	UN	15	Apoio de pé ergonômico ajustável e inclinável, NR 17, anti derrapante, material de aço carbono, dimensões: mínimo de 47C x 30L x 18A cm. Similar às marcas Ungrol, Sofá Sogude, Multilaser.	R\$ 101,39	R\$ 1.520,85
79	UN	2	Encadernadora Perfuradora elétrica, com ajuste de posição de furos, A4, podendo perfurar no mínimo 15 folhas por vez; tensão 110v; ajustes de margem 2, 4 e 6 mm; quantidade de furos: 46 furos; tamanho dos furos 4 mm redondo ou 4 x 5,5 mm oval; distância entre os furos 6,35 ou 6,29 mm. Similar às marcas Cetrol, Excentrix, Lassane.	R\$ 1.479,95	R\$ 2.959,90
80	UN	10	Tonner para multifuncional HP M127FN; linha LaserJet Pro. Modelo M127fn; Modelo alfanumérico Laserjet. Similar às marcas HP, Master Print, Premium.	R\$ 39,95	R\$ 399,50
81	CX	10	Grampo tamanho 23/8 galvanizado, caixa com 5.000 unidades. Similar às marcas Bacchi, Acc, BRW.	R\$ 26,35	R\$ 263,50
<b>VALOR TOTAL GERAL</b>				<b>R\$ 17.033,30</b>	



**CÂMARA MUNICIPAL DE LAVRAS**  
**ESTADO DE MINAS GERAIS**  
COMISSÃO DE CONTRATAÇÃO

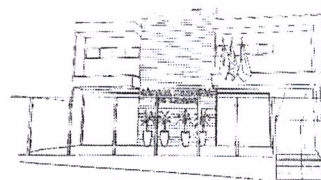

**MATHEUS FREIRE**  
Assinado de forma digital por  
MATHEUS FREIRE  
LINO:07202319659  
Dados: 2025.06.04 15:26:18 -03'00'

**UBIRAJARA CASSIANO ROCHA**  
Assinado de forma digital por UBIRAJARA CASSIANO  
ROCHA:00753363674  
Dados: 2025.06.04 16:10:43 -03'00'

**UBIRAJARA CASSIANO ROCHA**  
*Vereador Presidente da Câmara Municipal de Lavras*  
*Órgão Gerenciador*

**PRIMA LETTERA COMERCIO LTDA**  
Assinado de forma digital por PRIMA LETTERA COMERCIO  
LTDA:01956142000190  
Dados: 2025.06.05 08:45:34 -03'00'

**REPRESENTANTE LEGAL**  
**PRIMA LETTERA COMÉRCIO LTDA**  
*Detentora do Registro*

**TESTEMUNHAS:**

Pela **GERENCIADORA**

Pela **DETENTORA**



Documento assinado digitalmente  
**LIDIANE DA SILVA DIAS**  
Data: 04/06/2025 16:25:50-0300  
Verifique em <https://validar.iti.gov.br>

Nome:  
Cargo:  
CPF:

Nome:  
Cargo:  
CPF:

decompraspublicas ou Portal Nacional de Compras Pública - PNCP Telefax: (35) 3694-4021. Wilson Rodrigues Ribeiro – Subsecretário de Compras e Licitações.

---

**Câmara Municipal de Lavras**

---

CÂMARA MUNICIPAL DE LAVRAS.  
EXTRATO DE ATA DE REGISTRO DE PREÇOS. Procedimento Licitatório nº 006/2025. Pregão Eletrônico nº 004/2025. Ata de Registro de Preços nº 005/2025 - futuro e eventual fornecimento de materiais de escritório para atender às demandas da Câmara Municipal de Lavras, celebrada entre a CÂMARA MUNICIPAL DE LAVRAS e a empresa COMERCIAL SANTOS SILVA DE TOCANTINS LTDA, pessoa jurídica de direito privado, inscrita no CNPJ sob o nº 46.766.632/0001-61. Valor Total: R\$ 8.465,75 (oito mil, quatrocentos e sessenta e cinco reais e setenta e cinco centavos). Vigência: 1 (um) ano, de 05 de junho de 2025 a 04 de junho de 2026. Dotação orçamentária: as despesas com a aquisição epigrafada correrão por dotação própria que deverá ser exigida na emissão do Empenho, nos termos do art. 95, inciso II, da Lei Federal nº 14.133/2021. Fundamentação Legal: Lei Federal nº 14.133, de 1º de abril de 2021. Ubirajara Cassiano Rocha – Presidente da Câmara Municipal de Lavras.

---

CÂMARA MUNICIPAL DE LAVRAS.  
EXTRATO DE ATA DE REGISTRO DE PREÇOS. Procedimento Licitatório nº 006/2025. Pregão Eletrônico nº 004/2025. Ata de Registro de Preços nº 003/2025 - futuro e eventual fornecimento de materiais de escritório para atender às demandas da Câmara Municipal de Lavras,

celebrada entre a CÂMARA MUNICIPAL DE LAVRAS e a empresa PRIMA LET-TERA COMÉRCIO LTDA, pessoa jurídica de direito privado, inscrita no CNPJ sob o nº 01.956.142/0001-90. Valor Total: R\$ 17.033,30 (dezesete mil, trinta e três reais e trinta centavos). Vigência: 1 (um) ano, de 05 de junho de 2025 a 04 de junho de 2026. Dotação orçamentária: as despesas com a aquisição epigrafada correrão por dotação própria que deverá ser exigida na emissão do Empenho, nos termos do art. 95, inciso II, da Lei Federal nº 14.133/2021. Fundamentação Legal: Lei Federal nº 14.133, de 1º de abril de 2021. Ubirajara Cassiano Rocha – Presidente da Câmara Municipal de Lavras.

---

CÂMARA MUNICIPAL DE LAVRAS.  
EXTRATO DE ATA DE REGISTRO DE PREÇOS. Procedimento Licitatório nº 006/2025. Pregão Eletrônico nº 004/2025. Ata de Registro de Preços nº 006/2025 - futuro e eventual fornecimento de materiais de escritório para atender às demandas da Câmara Municipal de Lavras, celebrada entre a CÂMARA MUNICIPAL DE LAVRAS e a empresa DA-GEAL COMÉRCIO DE MATERIAL DE ESCRITÓRIO LTDA, pessoa jurídica de direito privado, inscrita no CNPJ sob o nº 07.245.458/0001-50. Valor Total: R\$ 662,60 (seiscentos e sessenta e dois reais e sessenta centavos). Vigência: 1 (um) ano, de 05 de junho de 2025 a 04 de junho de 2026. Dotação orçamentária: as despesas com a aquisição epigrafada correrão por dotação própria que deverá ser exigida na emissão do Empenho, nos termos do art. 95, inciso II, da Lei Federal nº 14.133/2021. Fundamentação Legal: Lei Federal nº 14.133, de 1º de abril de